DOSSIER DE MEDIOS

- Páginas institucionales
- Medios digitales
- Medios impresos
- Televisión
- Redes sociales
- Album de fotos

Fundación Carolina

GOBIERNO DE ESPAÑA | MINISTERIO DE ASUNTOS EXTERIORES Y DE COOPERACIÓN

fundación ICO

Casa Real

http://www.casareal.es/ES/Actividades/Paginas/actividades_actividades_detalle.aspx?data=13398

Castellano | English | Lenguas Cooficiales

Buscar

CASA DE SU MAJESTAD EL REY

La Familia Real | Actividades y Agendas | La Corona Hoy | Transparencia | La Monarquía en la Historia | Archivo Multimedia | Área de Prensa

ACTIVIDADES Y AGENDA

Actividades
Agenda Prevista
Viajes Oficiales
Discursos
Memoria de Actividades

Inicio . Actividades y Agenda . Actividades . Detalle Actividad

S.M. el Rey

Audiencia a los participantes en la XIX edición del Programa de Líderes Hispanos de Estados Unidos

Palacio de La Zarzuela. Madrid, 12.12.2017
Economía

Su Majestad el Rey recibió a los participantes en la XIX edición del Programa de Líderes Hispanos de Estados Unidos, que organiza la Fundación Carolina a iniciativa de la Embajada de España en Estados Unidos.

Su Majestad el Rey junto a los participantes de la XIX edición del Programa de Líderes Hispanos de Estados Unidos
© Casa de S.M. el Rey

Don Felipe recibió en el Palacio de La Zarzuela a los nueve jóvenes participantes en la XIX edición del Programa de Líderes Hispanos de Estados Unidos, que organiza la Fundación Carolina, a iniciativa de la Embajada de España en Washington y con el patrocinio de la Fundación ICO. Durante una semana, en Madrid y en Salamanca, tendrán una agenda de reuniones y encuentros con personalidades destacadas del ámbito económico, de la administración y del mundo social y académico de nuestro país, de manera que asistirán a reuniones con personalidades de diferentes ministerios, así como encuentros con empresas.

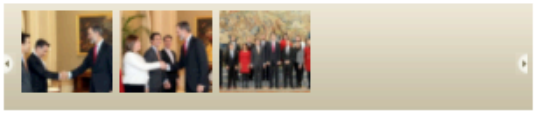

Este programa nació con el objetivo de identificar a profesionales que destacan en el mundo empresarial, académico, artístico, político y en los medios de comunicación de Estados Unidos y facilitar así la constitución de una red entre ellos y con sus homólogos españoles. Sus objetivos principales son difundir la realidad y oportunidad que la comunidad hispana de EEUU supone para España, potenciar el sentimiento de pertenencia a una comunidad internacional que comparte idioma, cultura e historia y mejorar el conocimiento mutuo y la imagen de España en Estados Unidos y viceversa.

Cada año, la Fundación Carolina invita a jóvenes hispanos que destacan en diferentes campos (político, empresarial, académico, mediático, artístico…), con el objetivo de aproximarles a la realidad española que redunde en un fortalecimiento de los vínculos comunes entre ambos países. Estos jóvenes hispanos están vinculados a la vida política de Estados Unidos, puesto que trabajan en instituciones como el Congreso o el Gobierno de ese país o desempeñan funciones en partidos políticos. Además, parte de ellos representan a entidades relacionadas con la comunidad hispana y otros proceden del mundo de la empresa o del ejercicio de profesiones en el ámbito privado.

Volver a Actividades

INFORMACIÓN RELACIONADA
Página web de la Fundación Carolina

VIDEO

S.M. el Rey recibe a los participantes en el Programa de Líderes Hispanos de Estados Unidos

Página web del programa
https://www.fundacioncarolina.es/lideres-hispanos-de-estados-unidos-2017/

XIX EDICIÓN DEL PROGRAMA

LÍDERES HISPANOS DE LOS ESTADOS UNIDOS

Madrid y Salamanca, 10 al 15 de diciembre de 2017

Presentación y objetivos

La Fundación Carolina, a iniciativa de la embajada de España en Washington DC, viene organizando, anualmente, el programa de Líderes Hispanos de Estados Unidos. Esta edición se celebrará entre el 10 y el 15 de diciembre y tendrá lugar en Madrid y en Salamanca. Este programa nació con el objetivo de identificar a profesionales que destacan en el mundo empresarial, académico, artístico, político y en los medios de comunicación de Estados Unidos y facilitar así la constitución de una red entre ellos y con sus homólogos españoles. Sus objetivos principales son difundir la realidad y oportunidad que la comunidad hispana de EEUU supone para España, potenciar el sentimiento de pertenencia a una comunidad internacional que comparte idioma, cultura e historia y mejorar el conocimiento mutuo y la imagen de España en Estados Unidos y viceversa. En el estudio demográfico realizado en 2017, la oficina del censo de EEUU anunciaba que la población hispana de Estados Unidos llegó a 58,6 millones, uno de cada seis ciudadanos, contribuyendo a más de la mitad del crecimiento demográfico del país. En el ámbito político ha ido creciendo significativamente la presencia de ciudadanos norteamericanos de origen hispano tanto en el Congreso como en la Administración, así como en otros órganos de poder. La Fundación presta especial atención a este programa de Hispanos de Estados Unidos, dado el peso cultural y económico de este colectivo, y su cada vez mayor influencia política, en muchos casos decisoria, como se vio reflejado en la reelección del Presidente Obama.

Cada año, la Fundación Carolina invita a jóvenes hispanos que destacan en diferentes campos (político, empresarial, académico, mediático, artístico...), con el objetivo de aproximarles a la realidad española que redunde en un fortalecimiento de los vínculos comunes entre ambos países. Estos jóvenes hispanos están vinculados a la vida política de Estados Unidos, puesto que trabajan en instituciones como el Congreso o el Gobierno de ese país o desempeñan funciones en partidos políticos. Además, parte de ellos representan a entidades relacionadas con la comunidad hispana y otros proceden del mundo de la empresa o del ejercicio de profesiones en el ámbito privado.

En esta edición del Programa han sido nueve los líderes invitados a participar, quienes, durante una semana, en Madrid y en Salamanca, tendrán una agenda de reuniones y encuentros con personalidades destacadas del ámbito económico, de la administración y del mundo social y académico de nuestro país, de manera que asistirán a reuniones con personalidades de diferentes ministerios, así como encuentros con empresas.

Noticias

Los participantes en el programa Líderes Hispanos de Estados Unidos participan en un encuentro con investigadores del Real Instituto Elcano y se reúnen en el Santander con Matías Rodríguez Inciarte
13 diciembre, 2017

La tercera jornada del programa Líderes Hispanos de Estados Unidos ha comenzado en el Real Instituto Elcano con un encuentro coloquio con los investigadores principales Federico Steinberg, Carlos Malamud y Félix Arteaga.

El ministro de Asuntos Exteriores y Cooperación, Alfonso Dastis, ha recibido hoy en el Palacio de Viana a los participantes en la XIX edición del programa Líderes Hispanos de los Estados Unidos.
12 diciembre, 2017

La segunda jornada del programa Líderes Hispanos de los estados unidos ha comenzado con un encuentro con el ministro de Asuntos Exteriores y Cooperación, Alfonso Dastis, en el palacio de Viana. A continuación, los participantes han sido recibidos por S.M el Rey en el Palacio de la Zarzuela.

Comienza la XIX edición del programa Líderes Hispanos de los Estados Unidos
11 diciembre, 2017

El secretario de Estado de Asuntos Exteriores, Ildefonso Castro, ha inaugurado la XIX edición del programa Líderes Hispanos de los Estados Unidos. Durante cinco días, los nueve participantes de esta edición realizarán una agenda consistente en visitas a distintas instituciones, reuniones de trabajo y entrevistas con destacadas figuras de la vida política, económica, social y cultural de nuestro país.

Fundación Carolina

GOBIERNO DE ESPAÑA | MINISTERIO DE ASUNTOS EXTERIORES Y DE COOPERACIÓN

fundación ICO

Ministerio de Asuntos Exteriores y Cooperación
http://www.exteriores.gob.es/Portal/es/SalaDePrensa/ElMinisterioInforma/Paginas/Noticias/20171213_MINISTERIO8.aspx

Bienvenido | Welcome | Bienvenue | Benvinguts | Ongi etorri | Bervidos

GOBIERNO DE ESPAÑA | MINISTERIO DE ASUNTOS EXTERIORES Y DE COOPERACIÓN

Inicio | Atención al ciudadano | Mapa del sitio | Suscripción Alertas | Buscar

Ministerio | Política Exterior y Cooperación | Servicios al Ciudadano | Sala de Prensa

Está usted en: INICIO > SALA DE PRENSA > EL MINISTERIO INFORMA

Noticias Relacionadas

- Ignacio Ybáñez recibe a jóvenes líderes norteamericanos
- El secretario de Estado de Asuntos Exteriores se reúne con Victoria Nuland

Actualidad

- Alfonso Dastis recibe a asociaciones de defensa de los derechos de españoles y británicos
- El ministro recibe a los participantes en la XIX edición del programa Líderes Hispanos de los Estados Unidos

FORTALECER VÍNCULOS

El ministro recibe a los participantes en la XIX edición del programa Líderes Hispanos de los Estados Unidos

Hasta el 15 de diciembre, los nueve participantes de esta edición visitan instituciones y mantienen reuniones y entrevistas con destacadas figuras de la vida política, económica, social y cultural española. La Fundación Carolina organiza este programa, en colaboración con la Embajada de España en Washington y con el patrocinio de la Fundación ICO.

12/12/2017

En el encuentro mantenido ayer, el ministro de Asuntos Exteriores y de Cooperación subrayó las excelentes relaciones de España con Estados Unidos, que desea mejorar especialmente con la comunidad hispana, con la que España comparte valores, lengua y cultura. Asimismo, resaltó la importancia de la huella hispana en los Estados Unidos, que ha contribuido a forjar el carácter norteamericano actual, abierto y receptivo. Tras su intervención, Alfonso Dastis mantuvo un coloquio con los participantes en el que hablaron de las líneas generales de la política exterior española. "El objetivo a defender está en la Agenda 2030, los Objetivos de Desarrollo Sostenible", aseguró el ministro. Al finalizar el encuentro, los participantes se dirigieron al Palacio de la Zarzuela para asistir a una audiencia con Su Majestad el Rey.

Ministerio de Asuntos Exteriores y de Cooperación flickr

Desayuno de trabajo con Líderes Hispanos

Twitter @MAECgob

13 dic @MAECgob La defensa europea está conviertendose en una realidad. Únete a la conversación con @FedericaMog & @javiersolana... https://t.co/3LBamdn1mG

13 dic @MAECgob RT @AlfonsoDastisQ: Reconocemos el esfuerzo del #G5Sahel para abordar la seguridad en la zona. Hace falta voluntad y coraje político. La se...

13 dic @MAECgob La JEC extiende el plazo para votar desde el extranjero en las

Más Información

Términos Diplomáticos

Destacados

Inscríbete en el Registro de Viajeros

Recomendaciones de viaje

Consulta las Fichas País

Fundación Carolina | GOBIERNO DE ESPAÑA MINISTERIO DE ASUNTOS EXTERIORES Y DE COOPERACIÓN | fundación ICO

Fundación ICO

http://www.fundacionico.es/noticia/presidente-la-fundacion-ico-recibe-los-participantes-la-xix-edicion-del-programa-lideres-hispanos-los-estados-unidos/

SALA DE PRENSA PERFIL DEL CONTRATANTE TRANSPARENCIA CONTACTO

PRENSA
EN LA FUNDACIÓN

fundación ICO

CONTACTO DE PRENSA NOTAS DE PRENSA IDENTIDAD CORPORATIVA

SALA DE PRENSA

EL PRESIDENTE DE LA FUNDACIÓN ICO RECIBE A LOS PARTICIPANTES EN LA XIX EDICIÓN DEL PROGRAMA LÍDERES HISPANOS DE LOS ESTADOS UNIDOS

Este programa, organizado por la Fundación Carolina, en colaboración con la embajada de España en Washington y con el patrocinio de Fundación ICO, está teniendo lugar en Madrid y Salamanca entre el 11 y el 15 de diciembre de 2017.

FECHA:
12 DICIEMBRE, 2017

El Presidente del ICO y de la Fundación ICO, Pablo Zalba, ha recibido a los nueve participantes de la XIX edición del programa Líderes Hispanos de los Estados Unidos.

Este programa, organizado por la Fundación Carolina, en colaboración con la embajada de España en Washington y con el patrocinio de Fundación ICO, está teniendo lugar en Madrid y Salamanca entre el 11 y el 15 de diciembre de 2017. Durante cinco días, los nueve participantes de esta edición realizarán una agenda consistente en visitas a distintas instituciones, reuniones de trabajo y entrevistas con destacadas figuras de la vida política, económica, social y cultural de nuestro país.

En la segunda jornada de trabajo han sido recibidos por el Ministro de Asuntos Exteriores y Cooperación, Alfonso Dastis, quien ha destacado las excelentes relaciones con Estados Unidos, que desea mejorar especialmente con la comunidad hispana, con la que España comparte valores pero también una lengua y una cultura, un activo del presente y el futuro. Ha resaltado la importancia de la huella hispana en los Estados Unidos, que ha contribuido a forjar el carácter norteamericano actual, abierto y receptivo. Tras su intervención, ha mantenido un interesante coloquio con los participantes en el que han hablado de las líneas generales de la política exterior española. "El objetivo a defender está en la Agenda 2030, los Objetivos de Desarrollo Sostenible", ha dicho el ministro.

Al finalizar el encuentro, los participantes se han dirigido al Palacio de la Zarzuela para asistir a una audiencia con S.M. El Rey, en la que también estuvo presente el Presidente de la Fundación ICO y del ICO, Pablo Zalba.

Correo electrónico

NEWSLETTER

Si quieres estar al tanto de las próximas exposiciones, novedades o contenidos de la Fundación ICO, incluye tu nombre y correo electrónico.

ARTE	INTERNACIONAL	ECONOMIA	FUNDACIÓN	CONTACTO
Sobre el museo	Programa Becas China	Anuarios	Bienvenida	Blog
Exposiciones	Otras becas	Colecciones de clásicos	Misión y Líneas de actuación	Sala de prensa
Actividades educativas	Cursos internacionales		Informes y planes de actuación	Perfil del contratante
Visitas guiadas	Foro Hispano-Alemán		Estatutos y Buen Gobierno	Transparencia
Inclusión y accesibilidad	Foros y debates		Órganos de Gobierno	Contacto
	Colaboraciones			

Medios digitales

Europa Press
http://www.europapress.es/nacional/noticia-rey-recibe-zarzuela-lideres-hispanos-programa-fundacion-carolina-20171212202013.html

epnacional.es | europa press

europapress / españa

El Rey recibe en la Zarzuela a los "Líderes Hispanos" del programa de la Fundación Carolina

Publicado 12/12/2017 20:20:13 CET

MADRID, 12 Dic. (EUROPA PRESS) -

El Rey Felipe VI ha recibido este martes en el en el Palacio de La Zarzuela a los nueve jóvenes participantes en la XIX edición del Programa de Líderes Hispanos de Estados Unidos, que organiza la Fundación Carolina, a iniciativa de la Embajada de España en*Washington y con el patrocinio de la Fundación ICO, según informa la Casa Real en su web.

Durante una semana, en Madrid y en Salamanca, estos participantes tendrán una agenda de reuniones y encuentros con personalidades destacadas del ámbito económico, de la administración y del mundo social y académico de nuestro país, de manera que asistirán a reuniones con personalidades de diferentes ministerios, así como encuentros con empresas.

Este programa nació con el objetivo de identificar a profesionales que destacan en el mundo empresarial, académico, artístico, político y en los medios de comunicación de Estados Unidos y facilitar así la constitución de una red entre ellos y con sus homólogos españoles.

Sus objetivos principales son difundir la realidad y oportunidad que la comunidad hispana de EEUU supone para España, potenciar el sentimiento de pertenencia a una comunidad internacional que comparte idioma, cultura e historia y mejorar el conocimiento mutuo y la imagen de España en Estados Unidos y viceversa.

El Rey también ha recibido a algunos de los más de 70 estudiantes y jóvenes investigadores que han recibido una de las cerca de 150 becas otorgadas por Iberdrola para el curso 2017-2018, ha informado la empresa en un comunicado.

Durante el encuentro, el presidente de Iberdrola, Ignacio Galán, ha agradecido a la Corona "el apoyo al desarrollo de las personas, la formación, la investigación y la empleabilidad de los jóvenes".

"En Iberdrola creemos firmemente en las nuevas generaciones como motor de transformación y de cambio a un mundo mejor", ha añadido Galán en presencia del Rey, recalcando por ello el impulso a la formación en medio ambiente, energía y sostenibilidad, "disciplinas en las que Iberdrola, gracias a su impulso a las energías limpias y la lucha contra el cambio climático, quiere ser referente a nivel global".

tierra de sabor

MAPFRE teCuidamos
Beneficios para clientes. Ahorro para tu seguro y tu día a día. Servicios gratuitos para ti y tu familia.
Mapfre
SIGUE LEYENDO

Últimas noticias / España »

- Desarticulado un grupo organizado dedicado a legalizar y vender en España coches robados en otros países de UE
- Pasa a disposición judicial el presunto autor de la agresión a Víctor Laínez
- Rescatan a un inmigrante muerto y a otras 67 personas de dos pateras en el Mar de Alborán

El Diario.es
http://www.eldiario.es/politica/Zarzuela-Lideres-Hispanos-Fundacion-Carolina_0_717779273.html

eldiario.es

Síguenos: | Boletines INICIAR SESIÓN HAZTE SOCIO

MENÚ FOCOS Hacia el 21D Maltrato animal Sijena El dinero de todos Violencia machista Más focos

DIRECTO **Minuto a minuto**: Catalunya, hacia el 21D | **Carne Cruda**, con Bárbara Lennie

Inicio / Política

El Rey recibe en la Zarzuela a los "Líderes Hispanos" del programa de la Fundación Carolina

El Rey Felipe VI ha recibido este martes en el en el Palacio de La Zarzuela a los nueve jóvenes participantes en la XIX edición del Programa de Líderes Hispanos de Estados Unidos, que organiza la Fundación Carolina, a iniciativa de la Embajada de España en*Washington y con el patrocinio de la Fundación ICO, según informa la Casa Real en su web.

EUROPA PRESS - MADRID

12/12/2017 - 20:20h

PUBLICIDAD OCULTAR PUBLI X

Durante una semana, en Madrid y en Salamanca, estos participantes tendrán una agenda de reuniones y encuentros con personalidades destacadas del ámbito económico, de la administración y del mundo social y académico de nuestro país, de manera que asistirán a reuniones con personalidades de diferentes ministerios, así como encuentros con empresas.

Este programa nació con el objetivo de identificar a profesionales que destacan en el mundo empresarial, académico, artístico, político y en los medios de comunicación de Estados Unidos y facilitar así la constitución de una red entre ellos y con sus homólogos españoles.

Sus objetivos principales son difundir la realidad y oportunidad que la comunidad hispana de EEUU supone para España, potenciar el sentimiento de pertenencia a una comunidad internacional que comparte idioma, cultura e historia y mejorar el conocimiento mutuo y la imagen de España en Estados Unidos y viceversa.

El Rey también ha recibido a algunos de los más de 70 estudiantes y jóvenes investigadores que han recibido una de las cerca de 150 becas otorgadas por Iberdrola para el curso 2017-2018, ha informado la empresa en un comunicado.

Durante el encuentro, el presidente de Iberdrola, Ignacio Galán, ha agradecido a la Corona "el apoyo al desarrollo de las personas, la formación, la investigación y la empleabilidad de los jóvenes".

"En Iberdrola creemos firmemente en las nuevas generaciones como motor de transformación y de cambio a un mundo mejor", ha añadido Galán en presencia del Rey, recalcando por ello el impulso a la formación en medio ambiente, energía y sostenibilidad, "disciplinas en las que Iberdrola, gracias a su impulso a las energías limpias y la lucha contra el cambio climático, quiere ser referente a nivel global".

PUBLICIDAD OCULTAR PUBLI X

PUBLICIDAD OCULTAR PUBLI X

Recibe nuestros boletines
- Adelanto para socios
- Cultura y Tecnología
- The Guardian en español
- Economía
- Desalambre

Tu email aquí

APÚNTAME

PUBLICIDAD OCULTAR PUBLI X

LO + Leído Comentado

Órdenes de prisión, fianzas y embargos de viviendas: una campaña electoral a golpe de autos judiciales
José Precedo

El Ayuntamiento de Barcelona, molesto con la gran carpa hinchable de Ciudadanos en el centro de la ciudad
Pol Pareja - Barcelona

El líder de los ultras que acosaron a Oltra la amenaza en Facebook: "¿Quiere guerra? Ha encontrado un combatiente"
Adolf Beltran - Valencia

La Red no es neutral y nunca lo ha sido (pero hoy podría empeorar mucho)
Marta Peirano

El Congreso abre la puerta a reformar la regla de gasto para los ayuntamientos
Aitor Riveiro

EL RASTREADOR

Fundación Carolina | GOBIERNO DE ESPAÑA MINISTERIO DE ASUNTOS EXTERIORES Y DE COOPERACIÓN | fundación ICO

El Diario.es
http://www.eldiario.es/politica/Jovenes-EEUU-Rey-impresiones-Espana_0_717778906.html

eldiario.es
Síguenos: | Boletines
INICIAR SESIÓN HAZTE SOCIO
MENÚ FOCOS Hacia el 21D Maltrato animal Sijena El dinero de todos Violencia machista Más focos
DIRECTO Minuto a minuto: Catalunya, hacia el 21D | Carne Cruda, con Bárbara Lennie

Jóvenes líderes hispanos de EEUU exponen al Rey sus impresiones sobre España

EFE - Madrid
12/12/2017 - 16:13h

PUBLICIDAD OCULTAR PUBLI X

Jóvenes líderes hispanos de EEUU exponen al Rey sus impresiones sobre España

El Rey ha recibido hoy en el Palacio de la Zarzuela a los nueve jóvenes participantes en la XIX edición del Programa de Líderes Hispanos de EE.UU., que han expuesto a Felipe VI sus impresiones sobre la España que han conocido en los primeros días de estancia en este país.

El programa, organizado por la Fundación Carolina en colaboración con la embajada de España en Washington y patrocinado por la Fundación ICO, permite a los nueve jóvenes, elegidos por destacar en diferentes campos en EE.UU., aproximarse a la realidad española mediante un programa de visitas repartido entre Madrid y Salamanca que comenzó ayer lunes y se prolongará hasta el próximo viernes.

La delegación recibida por don Felipe en el Salón Magnolias de la Zarzuela estaba encabezada por el director de la Fundación Carolina, Jesús Andreu, quien, antes de la audiencia, ha subrayado cómo este programa contribuye desde hace una década a impulsar la Asociación de Líderes Hispanos, con sede en Washington, y resulta de "enorme utilidad" para reforzar el diálogo entre ambos países.

Nacido con el objetivo de identificar a profesionales que destacan en el mundo empresarial, académico, artístico, político y de la comunicación de EE.UU. para facilitarles el contacto con sus homólogos españoles, el programa ofrece a estos jóvenes una agenda de visitas a instituciones, reuniones de trabajo y entrevistas con figuras de la vida política, económica, social y cultural de España.

Antes de acudir a la Zarzuela, los participantes en el programa se han reunido en el Palacio de Viana con el ministro de Asuntos Exteriores, Alfonso Dastis, quien ha puesto de relieve ante sus invitados las "excelentes relaciones" de España con Estados Unidos, que "desea mejorar especialmente con la comunidad hispana".

Dastis ha subrayado que la importancia de la huella hispana en EE.UU. "ha contribuido a forjar el carácter norteamericano actual, abierto y receptivo", y ha abierto un coloquio con los jóvenes durante el que han abordado las líneas generales de la política exterior española y en el que el ministro ha apostado por defender los Objetivos de Desarrollo Sostenible de la Agenda 2030.

PUBLICIDAD OCULTAR PUBLI X
12/12/2017 - 16:13h

PUBLICIDAD OCULTAR PUBLI X
Recibe nuestros boletines
Adelanto para socios
Cultura y Tecnología
The Guardian en español
Economía
Desalambre
Tu email aquí
APÚNTAME

PUBLICIDAD OCULTAR PUBLI X
LO + Leído Comentado
Órdenes de prisión, fianzas y embargos de viviendas: una campaña electoral a golpe de autos judiciales
José Precedo
El Ayuntamiento de Barcelona, molesto con la gran carpa hinchable de Ciudadanos en el centro de la ciudad
Pol Pareja - Barcelona
El líder de los ultras que acosaron a Ollra la amenaza en Facebook: "¿Quiere guerra? Ha encontrado un combatiente"
Adolf Beltran - Valencia
La Red no es neutral y nunca lo ha sido (pero hoy podría empeorar mucho)
Marta Peirano
El Congreso abre la puerta a reformar la regla de gasto para los ayuntamientos
Aitor Riveiro
EL RASTREADOR
Verdad MC y Apóstoles de Móstoles irrumpen en la campaña catalana: "Vota a Ciutadans, es momento de arrimarnos"
eldiario.es
Puigdemont: Iceta, la has armado tan gorda que la vergüenza pedirá tu dimisión
EFE - Girona
El segundo sumario de Rodrigo Lanza
Arturo Puente
PUBLICIDAD OCULTAR PUBLI X
ED CREATIVO
CONSUMOCLARO
Gastos hipotecarios: ¿cuáles se pueden

Cuatro
http://www.cuatro.com/noticias/espana/Zarzuela-Lideres-Hispanos-Fundacion-Carolina_0_2482201033.html

cuatro
Guía TV
ncuatro
Vídeos Noticias 14h Noticias 20h Fin de Semana Última hora
JEEP RENEGADE
POR 16.795€
CON 4 AÑOS DE GARANTÍA
Jeep
DESCUBRE MÁS

El Rey recibe en la Zarzuela a los "Líderes Hispanos" del programa de la Fundación Carolina

EUROPA PRESS • 12/12/2017 - 20:21

El Rey Felipe VI ha recibido este martes en el en el Palacio de La Zarzuela a los nueve jóvenes participantes en la XIX edición del Programa de Líderes Hispanos de Estados Unidos, que organiza la Fundación Carolina, a iniciativa de la Embajada de España en*Washington y con el patrocinio de la Fundación ICO, según informa la Casa Real en su web.

Durante una semana, en Madrid y en Salamanca, estos participantes tendrán una agenda de reuniones y encuentros con personalidades destacadas del ámbito económico, de la administración y del mundo social y académico de nuestro país, de manera que asistirán a reuniones con personalidades de diferentes ministerios, así como encuentros con empresas.

Este programa nació con el objetivo de identificar a profesionales que destacan en el mundo empresarial, académico, artístico, político y en los medios de comunicación de Estados Unidos y facilitar así la constitución de una red entre ellos y con sus homólogos españoles.

Sus objetivos principales son difundir la realidad y oportunidad que la comunidad hispana de EEUU supone para España, potenciar el sentimiento de pertenencia a una comunidad internacional que comparte idioma, cultura e historia y mejorar el conocimiento mutuo y la imagen de España en Estados Unidos y viceversa.

El Rey también ha recibido a algunos de los más de 70 estudiantes y jóvenes investigadores que han recibido una de las cerca de 150 becas otorgadas por Iberdrola para el curso 2017-2018, ha informado la empresa en un comunicado.

Durante el encuentro, el presidente de Iberdrola, Ignacio Galán, ha agradecido a la Corona "el apoyo al desarrollo de las personas, la formación, la investigación y la empleabilidad de los jóvenes".

"En Iberdrola creemos firmemente en las nuevas generaciones como motor de transformación y de cambio a un mundo mejor", ha añadido Galán en presencia del Rey, recalcando por ello el impulso a la formación en medio ambiente, energía y sostenibilidad, "disciplinas en las que Iberdrola, gracias a su impulso a las energías limpias y la lucha contra el cambio climático, quiere ser referente a nivel global".

FÉNIX DIRECTO
Terceros PLUS
desde 110€ desde 200€
CON ASISTENCIA EN VIAJE
Calcula tu Seguro
PUBLICIDAD
Scholl ASTOR
CON EL NUEVO PACK ESPECIAL
Scholl ASTOR

La Vanguardia
http://www.lavanguardia.com/politica/20171212/433590207471/jovenes-lideres-hispanos-de-eeuu-exponen-al-rey-sus-impresiones-sobre-espana.html

LA VANGUARDIA Política

DIRECTO Últimas noticias sobre Catalunya: sigue aquí toda la actualidad sobre las elecciones catalanas del 21-D

CYL-ESPAÑA EEUU

Jóvenes líderes hispanos de EEUU exponen al Rey sus impresiones sobre España

Comparte en Facebook Comparte en Twitter 0

12/12/2017 15:57 | Actualizado a 12/12/2017 16:02

Madrid, 12 dic (EFE).- El Rey ha recibido hoy en el Palacio de la Zarzuela a los nueve jóvenes participantes en la XIX edición del Programa de Líderes Hispanos de EE.UU., que han expuesto a Felipe VI sus impresiones sobre la España que han conocido en los primeros días de estancia en este país.

El programa, organizado por la Fundación Carolina en colaboración con la embajada de España en Washington y patrocinado por la Fundación ICO, permite a los nueve jóvenes, elegidos por destacar en diferentes campos en EE.UU., aproximarse a la realidad española mediante un programa de visitas repartido entre Madrid y Salamanca que comenzó ayer lunes y se prolongará hasta el próximo viernes.

La delegación recibida por don Felipe en el Salón Magnolias de la Zarzuela estaba encabezada por el director de la Fundación Carolina, Jesús Andreu, quien, antes de la audiencia, ha subrayado cómo este programa contribuye desde hace una década a impulsar la Asociación de Líderes Hispanos, con sede en Washington, y resulta de "enorme utilidad" para reforzar el diálogo entre ambos países.

Nacido con el objetivo de identificar a profesionales que destacan en el mundo empresarial, académico, artístico, político y de la comunicación de EE.UU. para facilitarles el contacto con sus homólogos españoles, el programa ofrece a estos jóvenes una agenda de visitas a instituciones, reuniones de trabajo y entrevistas con figuras de la vida política, económica, social y cultural de España.

Antes de acudir a la Zarzuela, los participantes en el programa se han reunido en el Palacio de Viana con el ministro de Asuntos Exteriores, Alfonso Dastis, quien ha puesto de relieve ante sus invitados las "excelentes relaciones" de España con Estados Unidos, que "desea mejorar especialmente con la comunidad hispana".

Dastis ha subrayado que la importancia de la huella hispana en EE.UU. "ha contribuido a forjar el carácter norteamericano actual, abierto y receptivo", y ha abierto un coloquio con los jóvenes durante el que han abordado las líneas generales de la política exterior española y en el que el ministro ha apostado por defender los Objetivos de Desarrollo Sostenible de la Agenda 2030. EFE

Más noticias

Rodrigo Lanza, detenido un protagonista de 'Ciutat morta'

Wu Yongning, el acróbata youtuber que grabó su propia muerte en un rascacielos chino

Polémica entre Arrimadas y Toni

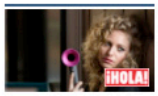

El secador de alta tecnología que cuida

EcoDiario

http://ecodiario.eleconomista.es/politica/noticias/8805885/12/17/El-Rey-recibe-en-la-Zarzuela-a-los-Lideres-Hispanos-del-programa-de-la-Fundacion-Carolina.html

Portada EcoDiario Ecoteuve Informalia Evasión Ecomotor Ecoley Ecotrader elMonitor Economiahoy.mx Otros América Buscar Iniciar sesión

EcoDiario.es

Martes, 12 de Diciembre de 2017 Actualizado a las 20:20

POLÍTICA

Portada Global España Deportes Ciencia Cultura Programación TV Viralplus Cartelera El tiempo elEconomista.es

DESTACAMOS Se dispara la tensión entre Florentino Pérez y Cristiano Ronaldo en la previa del Real Madrid - Al Jazira

El Rey recibe en la Zarzuela a los "Líderes Hispanos" del programa de la Fundación Carolina

12/12/2017 - 20:20

Más noticias sobre: ICO IBERDROLA CASA REAL ESTÍMULOS ECONÓMICOS

ENLACES RELACIONADOS

- Zarzuela recibe el Premio Familia Empresaria de Castilla y León (23/11)
- El Rey recibe a Mahmud Abás en Zarzuela al comienzo de su visita a España (20/11)

El Rey Felipe VI ha recibido este martes en el en el Palacio de La Zarzuela a los nueve jóvenes participantes en la XIX edición del Programa de Líderes Hispanos de Estados Unidos, que organiza la Fundación Carolina, a iniciativa de la Embajada de España en*Washington y con el patrocinio de la Fundación ICO, según informa la Casa Real en su web.

MADRID, 12 (EUROPA PRESS)

Durante una semana, en Madrid y en Salamanca, estos participantes tendrán una agenda de reuniones y encuentros con personalidades destacadas del ámbito económico, de la administración y del mundo social y académico de nuestro país, de manera que asistirán a reuniones con personalidades de diferentes ministerios, así como encuentros con empresas.

Este programa nació con el objetivo de identificar a profesionales que destacan en el mundo empresarial, académico, artístico, político y en los medios de comunicación de Estados Unidos y facilitar así la constitución de una red entre ellos y con sus homólogos españoles.

Sus objetivos principales son difundir la realidad y oportunidad que la comunidad hispana de EEUU supone para España, potenciar el sentimiento de pertenencia a una comunidad internacional que comparte idioma, cultura e historia y mejorar el conocimiento mutuo y la imagen de España en Estados Unidos y viceversa.

El Rey también ha recibido a algunos de los más de 70 estudiantes y jóvenes investigadores que han recibido una de las cerca de 150 becas otorgadas por Iberdrola para el curso 2017-2018, ha informado la empresa en un comunicado.

Durante el encuentro, el presidente de Iberdrola, Ignacio Galán, ha agradecido a la Corona "el apoyo al desarrollo de las personas, la formación, la investigación y la empleabilidad de los jóvenes".

"En Iberdrola creemos firmemente en las nuevas generaciones como motor de transformación y de cambio a un mundo mejor", ha añadido Galán en presencia del Rey, recalcando por ello el impulso a la formación en medio ambiente, energía y sostenibilidad, "disciplinas en las que Iberdrola, gracias a su impulso a las energías limpias y la lucha contra el cambio climático, quiere ser referente a nivel global".

PUBLICIDAD

Yahoo Noticias

https://es.noticias.yahoo.com/j%C3%B3venes-l%C3%ADderes-hispanos-eeuu-exponen-rey-impresiones-espa%C3%B1a-151443059.html

Inicio Correo Buscar Noticias Deportes Finanzas Vida y Estilo Celebrity Cine Tiempo Flickr Más

YAHOO! NOTICIAS Buscar Buscar

Inicio de Noticias Política Mundo Tecnología Ciencia Virales Coches Vídeos Tiempo

Jóvenes líderes hispanos de EEUU exponen al Rey sus impresiones sobre España

Agencia EFE 12 de diciembre de 2017

El Rey posa con los participantes en la XIX edición del Programa de Líderes Hispanos de Estados Unidos, a quienes recibió hoy audiencia en el Palacio de La Zarzuela. EFE

Madrid, 12 dic (EFE).- El Rey ha recibido hoy en el Palacio de la Zarzuela a los nueve jóvenes participantes en la XIX edición del Programa de Líderes Hispanos de EE.UU., que han expuesto a Felipe VI sus impresiones sobre la España que han conocido en los primeros días de estancia en este país.

El programa, organizado por la Fundación Carolina en colaboración con la embajada de España en Washington y patrocinado por la Fundación ICO, permite a los nueve jóvenes, elegidos por destacar en diferentes campos en EE.UU., aproximarse a la realidad española mediante un programa de visitas repartido entre Madrid y Salamanca que comenzó ayer lunes y se prolongará hasta el próximo viernes.

La delegación recibida por don Felipe en el Salón Magnolias de la Zarzuela estaba encabezada por el director de la Fundación Carolina, Jesús Andreu, quien, antes de la audiencia, ha subrayado cómo este programa contribuye desde hace una década a impulsar la Asociación de Líderes Hispanos, con sede en Washington, y resulta de "enorme utilidad" para reforzar el diálogo entre ambos países.

Nacido con el objetivo de identificar a profesionales que destacan en el mundo empresarial, académico, artístico, político y de la comunicación de EE.UU. para facilitarles el contacto con sus homólogos españoles, el programa ofrece a estos jóvenes una agenda de visitas a instituciones, reuniones de trabajo y entrevistas con figuras de la vida política, económica, social y cultural de España.

Antes de acudir a la Zarzuela, los participantes en el programa se han reunido en el Palacio de Viana con el ministro de Asuntos Exteriores, Alfonso Dastis, quien ha puesto de relieve ante sus invitados las "excelentes relaciones" de España con Estados Unidos, que "desea mejorar especialmente con la comunidad hispana".

Dastis ha subrayado que la importancia de la huella hispana en EE.UU. "ha contribuido a forjar el carácter norteamericano actual, abierto y receptivo", y ha abierto un coloquio con los jóvenes durante el que han abordado las líneas generales de la política exterior española y en el que el ministro ha apostado por defender los Objetivos de Desarrollo Sostenible de la Agenda 2030.

Empresa Exterior

http://empresaexterior.com/not/64462/el-ministro-de-asuntos-exteriores-y-cooperacion-alfonso-dastis-recibe-a-los-participantes-en-la-xix-edicion-del-programa-lideres-hispanos-de-los-estados-unidos

Sectores | Destacados | Newsletter | Videos | Plató

empresaexterior.com

Noticias y protagonistas del negocio exterior de ESPAÑA

Jueves, 14 de diciembre de 2017
Actualizada el: Miércoles, 13 de diciembre de 2017 21:44

¡Suscríbete! Andalucía Aragón Galicia

Portada | De lo público | Empresas | Financiero | Formación/Empleo | Marketing/Eventos | Ecommerce | Logística | Informes | Opinión | Entrevistas
España-LATINOAMÉRICA | España-N.AMÉRICA | España-ARABIA | España-ASIA | España-EUROPA | España-AFRICA | España-AUSTRALIA

Aviso sobre el Uso de cookies: Utilizamos cookies propias y de terceros para mejorar la experiencia del lector y ofrecer contenidos de interés. Si continúa navegando entendemos que usted acepta nuestra política de cookies. Ver nuestra Política de Privacidad y Cookies

GUÍA SERVICIOS

Si tu empresa es proveedor de servicios de negocio internacional DESTÁCALA 480 € año + IVA

Redacción Martes, 12 de diciembre de 2017

Guardar en Mis Noticias | Enviar por email | Me gusta | Twittear | Compartir

EL PROGRAMA TIENE LUGAR EN MADRID Y SALAMANCA ENTRE EL 10 Y EL 15 DE DICIEMBRE

El ministro de Asuntos Exteriores y Cooperación, Alfonso Dastis, recibe a los participantes en la XIX edición del programa Líderes Hispanos de los Estados Unidos

Este programa nace de la especial línea de actuación que la Fundación Carolina mantiene desde sus orígenes con el que ya es el segundo grupo demográfico en Estados Unidos.

Líderes Hispanos EE.UU. acompañados por Alfonso Dastis.

ministro de Asuntos Exteriores y Cooperación, Alfonso Dastis, ha recibido en el **Palacio de Viana** a los participantes en la XIX edición del programa **Líderes Hispanos de los Estados Unidos.**

Este programa, organizado por la **Fundación Carolina**, en colaboración con la **embajada de España en Washington** y con el patrocinio de **Fundación ICO**, está teniendo lugar en **Madrid y Salamanca** entre el 11 y el 15 de diciembre de 2017. Durante cinco días, los nueve participantes de esta edición realizarán una agenda consistente en visitas a distintas instituciones, reuniones de trabajo y entrevistas con destacadas figuras de la vida política, económica, social y cultural de el país.

> **La Fundación Carolina invita cada año a jóvenes hispanos que destacan en diferentes campos, con el objetivo de aproximarles a la realidad española y con el ánimo de fortalecer los vínculos comunes entre ambos países**

En el encuentro, el director de **Fundación Carolina, Jesús Andreu**, ha dirigido unas palabras de bienvenida: "la Carolina está muy orgullosa de haber organizado ininterrumpidamente este programa desde hace 16 años y de haber contribuido, hace ya una década, a impulsar la **Asociación de Líderes Hispanos**, con sede en **Washington**. La existencia de este canal continuo de comunicación resulta de una enorme utilidad para prolongar y reforzar el diálogo entre nuestra sociedad y los hispanos, y entre **EEUU y España**".

El ministro de Asuntos Exteriores, **Alfonso Dastis**, ha destacado las excelentes relaciones con **Estados Unidos**, que desea mejorar especialmente con la comunidad hispana, con la que España comparte valores pero también una lengua y una cultura, un activo del presente y el futuro. Ha resaltado la importancia de la huella hispana en los Estados Unidos, que ha contribuido a forjar el carácter norteamericano actual, abierto y receptivo. Tras su intervención, ha mantenido un interesante coloquio con los participantes en el que han hablado de las líneas generales de la política exterior española. "El objetivo a defender está en la Agenda 2030, los **Objetivos de Desarrollo Sostenible**", ha dicho el ministro.

PLATÓ ESPAÑA - ESTADOS UNIDOS

Ha concluido la primera emisión del plató del negocio exterior de España - destino Estados Unidos

Para que pueda consultar el contenido de las cuatro mesas que componen el plató del negocio exterior de España sobre Estados Unidos, le ofrecemos los vídeos íntegros a continuación.

CanalYoutube SUBSCRÍBASE

Setup Timeout Error: Setup took longer th complete.

-- Entrevistas con los protagonistas del sector exterior de España desde sus instituciones. El negocio internacional de la empresa necesita de todos los apoyos posibles, los distintos organismos desde gobiernos hasta empresas públicas, nos aportan su visión hacia el sector exterior de España.

COLUMNAS DE OPINIÓN

José María Hernández Prieto
Especialista en Comercio Internacional (Bunzl Group)
¿Se está agotando el modelo económico chino?

Juan Carlos Berrocal
Expertos Contables y Tributarios de España
Andorra de "paraíso fiscal a oasis europeo"

Dario Plano
Herramientas de Gestión para Empresas
Logística inteligente

CESCE
El valor del crédito

Fundación Carolina

GOBIERNO DE ESPAÑA | MINISTERIO DE ASUNTOS EXTERIORES Y DE COOPERACIÓN

fundación ICO

W Radio

http://www.wradio.com.co/noticias/internacional/jovenes-lideres-hispanos-de-eeuu-exponen-al-rey-sus-impresiones-sobre-espana/20171212/nota/3663139.aspx

W RADIO

HABLE CON EL PROGRAMA
Escuche ahora La W
con Julio Sánchez Cristo

Programas | Ciudades | Play W | Personajes | Especiales | Tema del día | Últimas noticias

la campana servicios de acero
MÁS INFORMACIÓN
CLICK AQUÍ
Tenemos el archivo de Audio

Internacionales

Jóvenes líderes hispanos de EEUU exponen al Rey sus impresiones sobre España

El Rey ha recibido hoy en el Palacio de la Zarzuela a los nueve jóvenes participantes en la XIX edición del Programa de Líderes Hispanos de EE.UU., que han expuesto a Felipe VI sus impresiones sobre la España que han conocido en los primeros días de estancia en este país.

#Rey Felipe VI de España | #Madrid | #España

Valorar
interesante | indignante
divertida | polémica
sorprendente | aburrida
0 COMENTAR

Agencia EFE | 12/12/2017 - (hace 1 días)

Madrid, 12 dic (EFE).- El Rey ha recibido hoy en el Palacio de la Zarzuela a los nueve jóvenes participantes en la XIX edición del Programa de Líderes Hispanos de EE.UU., que han expuesto a Felipe VI sus impresiones sobre la España que han conocido en los primeros días de estancia en este país.

El programa, organizado por la Fundación Carolina en colaboración con la embajada de España en Washington y patrocinado por la Fundación ICO, permite a los nueve jóvenes, elegidos por destacar en diferentes campos en EE.UU., aproximarse a la realidad española mediante un programa de visitas repartido entre Madrid y Salamanca que comenzó ayer lunes y se prolongará hasta el próximo viernes.

La delegación recibida por don Felipe en el Salón Magnolias de la Zarzuela estaba encabezada por el director de la Fundación Carolina, Jesús Andreu, quien, antes de la audiencia, ha subrayado cómo este programa contribuye desde hace una década a impulsar la Asociación de Líderes Hispanos, con sede en Washington, y resulta de "enorme utilidad" para reforzar el diálogo entre ambos países.

Nacido con el objetivo de identificar a profesionales que destacan en el mundo empresarial, académico, artístico, político y de la comunicación de EE.UU. para facilitarles el contacto con sus homólogos españoles, el programa ofrece a estos jóvenes una agenda de visitas a instituciones, reuniones de trabajo y entrevistas con figuras de la vida política, económica, social y cultural de España.

Antes de acudir a la Zarzuela, los participantes en el programa se han reunido en el Palacio de Viana con el ministro de Asuntos Exteriores, Alfonso Dastis, quien ha puesto de relieve ante sus invitados las "excelentes relaciones" de España con Estados Unidos, que "desea mejorar especialmente con la comunidad hispana".

Dastis ha subrayado que la importancia de la huella hispana en EE.UU. "ha contribuido a forjar el carácter norteamericano actual, abierto y receptivo", y ha abierto un coloquio con los jóvenes durante el que han abordado las líneas generales de la política exterior española y en el que el ministro ha apostado por defender los Objetivos de Desarrollo Sostenible de la Agenda 2030. EFE

rf/ram/IE

DIESEL
ONLY THE BRAVE
LLÉVATELO
SUTARGET Enlaces patrocinados
Un paraíso cerca al mar
Un proyecto único de casas en el Caribe Colombiano
Family Ilusiones
PlayStation 4 Pro
+ mando Dualshock adicional
+ 2 juegos
SOLO HASTA EL 7-1-2018
0 % TAE
sin intereses ni comisiones
Más información
CaixaBank

AgenciaParl
http://www.agenparl.com/audiencia-a-los-participantes-en-la-xix-edicion-del-programa-de-lideres-hispanos-de-estados-unidos/

Agenparl

Audiencia a los participantes en la XIX edición del Programa de Líderes Hispanos de Estados Unidos

Agenparl Española | Esteri | Social | 12 December 2017

Sharing
Twitter 0
Facebook 0
Google + 0
LinkedIn 0
Email this article
Print this article

AUTHORS
Ugo Giano

(AGENPARL) - 12 dicembre 2017 13:15 -

L

a Fundación Carolina, a iniciativa de la embajada de España en Washington, viene organizando anualmente, el programa de Líderes Hispanos de Estados Unidos. Esta XIX edición se celebra entre el 10 y el 15 de diciembre y tiene lugar en las ciudades de Madrid y Salamanca. Este programa nació con el objetivo de identificar a profesionales que destacan en el mundo empresarial, académico, artístico, político y en los medios de comunicación de Estados Unidos y facilitar así la constitución de una red entre ellos y con sus homólogos españoles. Sus objetivos principales son difundir la realidad y oportunidad que la comunidad hispana de EEUU supone para España, potenciar el sentimiento de pertenencia a una comunidad internacional que comparte idioma, cultura e historia y mejorar el conocimiento mutuo y la imagen de España en Estados Unidos y viceversa.

En el último estudio demográfico realizado en 2017, la oficina del censo de EEUU anunciaba que la población hispana de Estados Unidos llegó a 58,6 millones, uno de cada seis ciudadanos; contribuyendo a más de la mitad del crecimiento demográfico del país. En el ámbito político ha ido creciendo significativamente la presencia de ciudadanos norteamericanos de origen hispano tanto en el Congreso como en la Administración, así como en otros órganos de poder. La Fundación presta especial atención a este programa de Hispanos de Estados Unidos, dado el peso cultural y económico de este colectivo, y su cada vez mayor influencia política, en muchos casos decisoria, como se ha visto reflejado en la reelección del Presidente Obama en las recientes elecciones.

Cada año, la Fundación Carolina invita a jóvenes hispanos que destacan en diferentes campos (político, empresarial, académico, mediático, artístico...), con el objetivo de aproximarles a la realidad española que redunde en un fortalecimiento de los vínculos comunes entre ambos países. Estos jóvenes hispanos están vinculados a la vida política de Estados Unidos, puesto que trabajan en instituciones como el Congreso o el Gobierno de ese país o desempeñan funciones en partidos políticos. Además, parte de ellos representan a entidades relacionadas con la comunidad hispana y otros proceden del mundo de la empresa o del ejercicio de profesiones en el ámbito privado.

En esta edición del Programa han sido nueve los líderes invitados a participar, quienes, durante una semana, en Madrid y en Salamanca, tendrán una agenda de reuniones y encuentros con personalidades destacadas del ámbito económico, de la administración y del mundo social y académico de nuestro país, de manera que asistirán a reuniones con personalidades de diferentes ministerios, así como encuentros con empresas.

Crónicas de la emigración

http://www.cronicasdelaemigracion.com/articulo/cronicas/alfonso-dastis-recibio-participantes-programa-lideres-hispanos-estados-unidos/20171213131236083829.html

CRÓNICAS de la EMIGRACIÓN

11:18 h. Jueves, 14 de diciembre de 2017

LA FUNDACIÓN CAROLINA Y LA EMBAJADA EN WASHINGTON ORGANIZAN ESTE PROGRAMA

Alfonso Dastis recibió a los participantes en el programa Líderes Hispanos de Estados Unidos

Redacción, Madrid | 13 Diciembre 2017 - 13:12 h.

El ministro y los participantes en un desayuno de trabajo.

El ministro de Asuntos Exteriores y de Cooperación, Alfonso Dastis, recibió a los participantes en la 19ª edición del programa Líderes Hispanos de Estados Unidos. Hasta el 15 de diciembre, los nueve participantes de esta edición visitan instituciones y mantienen reuniones y entrevistas con destacadas figuras de la vida política, económica, social y cultural española. La Fundación Carolina organiza este programa, en colaboración con la Embajada de España en Washington y con el patrocinio de la Fundación ICO.

En el encuentro mantenido este martes, el ministro de Asuntos Exteriores y de Cooperación subrayó las excelentes relaciones de España con Estados Unidos, que desea mejorar especialmente con la comunidad hispana, con la que España comparte valores, lengua y cultura. Asimismo, resaltó la importancia de la huella hispana en Estados Unidos, que ha contribuido a forjar el carácter norteamericano actual, abierto y receptivo.

Tras su intervención, Alfonso Dastis mantuvo un coloquio con los participantes en el que hablaron de las líneas generales de la política exterior española. "El objetivo a defender está en la Agenda 2030, los Objetivos de Desarrollo Sostenible", aseguró el ministro. Al finalizar el encuentro, los participantes se dirigieron al Palacio de la Zarzuela para asistir a una audiencia con el Rey.

Comparte:
Me gusta 0
Twittear
G+
Más opciones

Más acciones:
Imprimir
Enviar email
Ampliar texto
Reducir texto

Quizás también le interese:

- El Cervantes recupera la obra de Arturo Barea, uno de los principales escritores del exilio
- Charito de Madrid y su España Ballet presentaron un espectáculo en el Teatro Municipal de Bahía Blanca
- La Asociación Española de Socorros Mutuos de Coronel Pringles realizó una cena para despedir el año
- La Reina visita el Aula Cervantes de Dakar, que divulga la lengua y la cultura españolas en Senegal

MÁS NOTICIAS

GALICIA EXPORTA.com

EN PORTADA
CRÓNICAS DE LA EMIGRACIÓN
GALICIA EN EL MUNDO
CASTILLA Y LEÓN EN EL MUNDO
ASTURIAS EN EL MUNDO
CANARIAS EN EL MUNDO
ANDALUCÍA EN EL MUNDO
CANTABRIA EN EL MUNDO
PAÍS VASCO EN EL MUNDO

Boletín de noticias

Si quiere recibir **información actualizada** de Crónicas de la Emigración, envíenos su correo electrónico.

Suscribirse al boletín

Twitter

Crónicas de la Emigración en Twitter

Crónicas de la emigración
2515 Me gusta

Me gusta esta página | Compartir

Sé el primero de tus amigos en indicar que le gusta esto.

Teleprensa

http://www.teleprensa.com/nacional/el-rey-recibe-en-la-zarzuela-a-los-lideres-hispanos-del-programa-de-la-fundacion-carolina.html.html

teleprensa
PERIÓDICO DIGITAL

Jueves, 14 de Diciembre de 2017

ESPAÑA ANDALUCÍA ALMERÍA CÁDIZ SEVILLA MADRID HENARES POZUELO HONDURAS

CAPITALES | MUNICIPIOS | SOCIEDAD | ECONOMÍA | CULTURA Y OCIO | DEPORTES | OPINIÓN

El Rey recibe en la Zarzuela a los "Líderes Hispanos" del programa de la Fundación Carolina

12 de Diciembre de 2017 20:20h

Me gusta 0 | Tweet | G+ | Compartir

El Rey Felipe VI ha recibido este martes en el en el Palacio de La Zarzuela a los nueve jóvenes participantes en la XIX edición del Programa de Líderes Hispanos de Estados Unidos, que organiza la Fundación Carolina, a iniciativa de la Embajada de España en"Washington y con el patrocinio de la Fundación ICO, según informa la Casa Real en su web.

Durante una semana, en Madrid y en Salamanca, estos participantes tendrán una agenda de reuniones y encuentros con personalidades destacadas del ámbito económico, de la administración y del mundo social y académico de nuestro país, de manera que asistirán a reuniones con personalidades de diferentes ministerios, así como encuentros con empresas.

Este programa nació con el objetivo de identificar a profesionales que destacan en el mundo empresarial, académico, artístico, político y en los medios de comunicación de Estados Unidos y facilitar así la constitución de una red entre ellos y con sus homólogos españoles.

Sus objetivos principales son difundir la realidad y oportunidad que la comunidad hispana de EEUU supone para España, potenciar el sentimiento de pertenencia a una comunidad internacional que comparte idioma, cultura e historia y mejorar el conocimiento mutuo y la imagen de España en Estados Unidos y viceversa.

El Rey también ha recibido a algunos de los más de 70 estudiantes y jóvenes investigadores que han recibido una de las cerca de 150 becas otorgadas por Iberdrola para el curso 2017-2018, ha informado la empresa en un comunicado.

Durante el encuentro, el presidente de Iberdrola, Ignacio Galán, ha agradecido a la Corona "el apoyo al desarrollo de las personas, la formación, la investigación y la empleabilidad de los jóvenes".

"En Iberdrola creemos firmemente en las nuevas generaciones como motor de transformación y de cambio a un mundo mejor", ha añadido Galán en presencia del Rey, recalcando por ello el impulso a la formación en medio ambiente, energía y sostenibilidad, "disciplinas en las que Iberdrola, gracias a su impulso a las energías limpias y la lucha contra el cambio climático, quiere ser referente a nivel global".
--EUROPA PRESS--

wefferent
GRUPO COOPERATIVO CAJAMAR
Descárgate ya la App aquí

Turismo, Patrim...
Me gusta esta página
Turismo, Patrimonio Histórico y Playas - Ayuntamiento de Níjar
hace 2 semanas aproximadamente

Entrevista a Diana Marrero

7 Dias
http://www.7dias.com.do/portada/2017/12/14/i237981_latinos-comunidad-pujante-eeuu-aunque-homogenea-segun-periodista.html#.Wjjnx1SdVcA

7días.com.do

19 DE DICIEMBRE 2017

Búsqueda persona

PORTADA | EL PAÍS | ECONOMÍA | INTERNACIONALES | CULTURA | DEPORTES | SOCIEDAD | CIENCIA Y TECNOLOGÍA | OPINIONES | EDITORIAL

BOMBA DE PROTEÍNAS
get a taste!

PORTADA

Latinos, comunidad pujante en EEUU aunque no homogénea, según periodista

7DIAS.COM.DO | ESPAÑA-EEUU | 14 DIC 2017, 1:13 PM

ARTÍCULO

Diana Marrero saluda al rey de España

MADRID.- Los latinos en Estados Unidos son una comunidad pujante, con una influencia cada vez mayor, tanto en la economía como en la política y la cultura, según la periodista norteamericana Diana Marrero, aunque reconoce que no son un grupo "homogéneo".

"Todavía no se mezclan tanto las diferentes comunidades latinas, pero sí ayuda la cultura a nivel nacional, como por ejemplo la música o el cine", declara Marrero en una entrevista con Efe, quien destaca el papel de actores y cantantes latinos en Estados Unidos, ante los que se identifica la comunidad hispana.

La periodista, directora y fundadora de The Hill Latino, un portal informativo estadounidense, está en España participando en la XIX edición del Programa de Líderes Hispanos de EE.UU, junto a otras ocho personas procedentes del mundo empresarial, cultural y militar, actividad organizada por la española Fundación Carolina y la embajada de EE.UU en Madrid.

De origen Cubano, Marrero destaca el peso de la comunidad hispana en Estados Unidos, con 58,6 millones de personas, que representan el 18 % de la población y con tendencia al alza, ya que entre los niños de 5 a 18 años, uno de cada cuatro es de origen hispano, además del peso económico que representan.

"Muchas instituciones están despertando ante esa realidad", ya que en un futuro, "los blancos anglosajones no van a ser mayoría", explica.

La periodista estadounidense señala la mayor presencia de hispanos tanto en la economía como en la política y la cultura, y como ejemplo, cita la elección el año pasado de la primera senadora hispana elegida por el Estado de Nevada, la demócrata Catherine Cortez Masto, aunque recuerda que "todavía hay mucho que hacer" para mejorar el papel las mujeres en la sociedad.

¿FILTRACIONES EN EL TECHO?
Popular

PORTADA | ÚLTIMAS NOTICIAS

Expresidente Leonel Fernández asegura unidad del oficialista PLD
7DIAS.COM.DO | 19 DIC

Envían a juicio a 8 imputados por fraude en el Banco Peravia
SUANNY REYNOSO | 19 DIC

Piden justicia por muerte de recién nacida que sufrió quemaduras en hospital
7DIAS.COM.DO | 18 DIC, 4:16 PM

Salud Pública recomienda consumo equilibrado para evitar intoxicaciones en Navidad
7DIAS.COM.DO | 18 DIC, 1:51 PM

"Múltiples heridos y víctimas mortales" en un accidente de tren en EEUU
7DIAS.COM.DO | 18 DIC, 1:27 PM

Instituciones públicas desarrollan "Apps" para facilitar procesos a ciudadanos
LIZ REYES/COLABORACIÓN | 18 DIC, 1:20 PM

KYOCERA
A3
IMPRESORA FOTOCOPIADORA MULTIFUNCIONAL
TODO INCLUIDO 0€
PAGUE SOLO POR LO QUE IMPRIMA
Infórmese

CiberCuba

https://www.cibercuba.com/noticias/2017-12-14-u141144-e129488-periodista-origen-cubano-afirma-aumenta-influencia-latinos-eeuu

CIBERCUBA NOTICIAS

Trending | Videos | Política | Economía y Negocios | Ciencia y Tecnología | Arte y Cultura | Internacionales | Miami

Actualidad | Estados Unidos | Sur de la Florida

Periodista de origen cubano afirma que aumenta la influencia de los latinos en EE.UU.

Agencia EFE | hace 4 días

COMPARTIR EN FACEBOOK | TWITTEAR

Madrid, 14 dic (EFE).- La periodista norteamericana Diana Marrero ha destacado que los latinos en EE.UU. son una comunidad pujante, con una influencia cada vez mayor, tanto en la economía como en la política y la cultura, aunque señala que no son un grupo "homogéneo".

"Todavía no se mezclan tanto las diferentes comunidades latinas, pero sí ayuda la cultura a nivel nacional, como por ejemplo la música o el cine", declara Marrero en una entrevista con Efe, quien destaca el papel de actores y cantantes latinos en Estados Unidos, ante los que se identifica la comunidad hispana.

La periodista, directora y fundadora de **The Hill Latino**, un portal informativo estadounidense, **escrito en inglés y dirigido a la comunidad hispana de Estados Unidos,** está en España participando en la XIX edición del Programa de Líderes Hispanos de EE.UU, junto a otras ocho personas procedentes del mundo empresarial, cultural y militar, actividad organizada por la española Fundación Carolina y la embajada de EE.UU en Madrid.

De origen Cubano, Marrero destaca el peso de la comunidad hispana en Estados Unidos, con 58.6 millones de personas, que representan el 18 % de la población y con tendencia al alza, ya que entre los niños de 5 a 18 años, uno de cada cuatro es de origen hispano, además del peso económico que representan.

"Muchas instituciones están despertando ante esa realidad", ya que en un futuro, **"los blancos anglosajones no van a ser mayoría"**, explica.

La periodista estadounidense señala la mayor presencia de hispanos tanto en la economía como en la política y la cultura, y como ejemplo, cita la elección el año pasado de la primera senadora hispana elegida por el Estado de Nevada, la demócrata Catherine Cortez Masto, aunque recuerda que "todavía hay mucho que hacer" para mejorar el papel las mujeres en la sociedad.

Respecto a la **propuesta del presidente Donald Trump de expulsar a los llamados "dreamers" (soñadores)**, jóvenes indocumentados que llegaron a EE.UU siendo niños, considera que es más "una cuestión humanitaria", ya que afectaría a unas 800 mil personas, sobre un total de más de cincuenta millones de latinos.

Además, insiste en que dos tercios de los latinos estadounidenses son nacidos en el país y por tanto, están en una situación plenamente legal.

Marrero, que ejerció durante diez años como periodista antes de pasar a labores ejecutivas, destaca la tendencia de muchos medios estadounidenses que comenzaron con informaciones en español y que ahora están experimentando informar en inglés a la comunidad latina.

Marrero y el resto de integrantes del Programa de Líderes Hispanos de EE.UU, comenzaron sus actividades en España el pasado lunes y se han reunido con el rey Felipe VI, con el ministro de Asuntos Exteriores, Alfonso Dastis, así como con representantes del mundo empresarial y académico.

Diana Marrero | The Hill Latino | Latinos en EE.UU. | Estados Unidos

Buscas solución para SII?
Una solución técnica fácil de implementar que te permite cumplir con el SII info.docuten.com

Enviar dinero a Cuba ahora
Anuncio Seguro, rápido y eficaz
Fonmoney Cuba
Compre ahora

Movistar Empresa Fibra 300mb - Oferta del mes por 35,50€/mes
Anuncio Fibra 300mb + fijo con llamadas y 550 min a móviles, todo al mejor precio.
promomovistar.es
Saber más

American Airlines
NOSOTROS PREMIUM ECONOMY.
RESERVE AHORA

Lo más leído
Anciana de 93 años esposada y bajo arresto en Florida por 'demorarse en pagar la renta'
La explosión de alegría de un joven de 16 años que es aceptado en Harvard
Santa Rosa, un pequeño pueblo de Uruguay, hasta arriba de cubanos
Cubano se inventa un negocio que "salva" el vuelto a los pasajeros
Nuevos requisitos en el ID para los residentes de Florida que deseen viajar dentro de EE.UU.
Ver más

La Estrella de Panamá
http://laestrella.com.pa/estilo/cultura/latinos-comunidad-pujante-eeuu-segun-periodista/24038410

El Siglo | MLA | ESPECIALES | LAESTRELLA.TV | ACTUALIZADO 17/12/2017 - 10:08 P.M. | TEMPERATURA 22º MAX:29 MIN:21 | Buscar ...

DEL DÍA | JUAN CARLOS VARELA | CORRUPCIÓN | JOSÉ LUIS "POPI" VARGAS | CHINA

LA ESTRELLA DE PANAMÁ

INICIO | PANAMÁ | INTERNACIONAL | ECONOMÍA | DEPORTES | ESTILO | VIDA DE HOY | OPINIÓN | EVENTOS | SOCIALES

Estilo

CULTURA 14/12/2017 - 7:01 a.m. jueves 14 de diciembre de 2017

Latinos son comunidad pujante en EEUU, según periodista

La periodista, directora y fundadora de The Hill Latino, un portal informativo estadounidense, está en España participando en la XIX edición del Programa de Líderes Hispanos de EE.UU

@DIANA_MARRERO

Diana Marrero, periodista.

EFE
online@laestrella.com.pa

Los latinos en Estados Unidos son una comunidad pujante, con una influencia cada vez mayor, tanto en la economía como en la política y la cultura, según la periodista norteamericana Diana Marrero, aunque reconoce que no son un grupo "homogéneo".

"Todavía no se mezclan tanto las diferentes comunidades latinas, pero sí ayuda la cultura a nivel nacional, como por ejemplo la música o el cine", declara Marrero en una entrevista con Efe, quien destaca el papel de actores y cantantes latinos en Estados Unidos, ante los que se identifica la comunidad hispana.

La periodista, directora y fundadora de The Hill Latino, un portal informativo estadounidense, está en España participando en la XIX edición del Programa de Líderes Hispanos de EE.UU, junto a otras ocho personas procedentes del mundo empresarial, cultural y militar, actividad organizada por la española Fundación Carolina y la embajada de EE.UU en Madrid.

De origen Cubano, Marrero destaca el peso de la comunidad hispana en Estados Unidos, con 58,6 millones de personas, que representan el 18 % de la población y con tendencia al alza, ya que entre los niños de 5 a 18 años, uno de cada cuatro es de origen hispano, además del peso económico que representan.

"Muchas instituciones están despertando ante esa realidad", ya que en un futuro, "los blancos anglosajones no van a ser mayoría", explica.

La periodista estadounidense señala la mayor presencia de hispanos tanto en la economía como en la política y la cultura, y como ejemplo, cita la elección el año pasado de la primera senadora hispana elegida por el Estado de Nevada, la demócrata Catherine Cortez Masto, aunque recuerda que "todavía hay mucho que hacer" para mejorar el papel las mujeres en la sociedad.

Respecto a la propuesta del presidente Donald Trump de expulsar a los llamados "dreamers" (soñadores), jóvenes indocumentados que llegaron a EE.UU siendo niños, considera que es más "una cuestión humanitaria", ya que afectaría a unas 800.000 personas, sobre un total de más de cincuenta millones de latinos.

Además, insiste en que dos tercios de los latinos estadounidenses son nacidos en el país y por tanto, están en una situación plenamente legal.

Marrero, que ejerció durante diez años como periodista antes de pasar a labores ejecutivas, destaca la tendencia de muchos medios estadounidenses que comenzaron con informaciones en español y que ahora están experimentando informar en inglés a la comunidad latina.

La periodista es fundadora y directora de "The Hill latino", escrito en inglés y dirigido a la comunidad hispana de Estados Unidos.

Marrero y el resto de integrantes del Programa de Líderes Hispanos de EE.UU, comenzaron sus actividades en España el pasado lunes y se han reunido con el rey Felipe VI, con el ministro de Asuntos Exteriores, Alfonso Dastis, así como con representantes del mundo empresarial y académico.

TEMAS
ESTADOS UNIDOS | HISPANIDAD

OTRAS NOTAS DE LA SECCIÓN
- La historia de China y Sur de Asia
- Spreng: Uno pinta siempre el mismo cuadro
- La música de Abba 'vuelve a la vida' en Londres

ÚLTIMAS NOTICIAS
- 12:06 a.m. Ciudad deportiva abrirá las puertas
- 12:04 a.m. Empresarios piden mesura por salario mínimo
- 12:03 a.m. Sebastián Piñera se convierte en el presidente de Chile

GALERÍA DE VIDEOS

GALERÍA DE FOTOS

KONA BY HYUNDAI
Tú lo inspiras. Tú lo conduces.
desde 13.990€
descúbrelo
HYUNDAI

APRECIO seguros
SIEMPRE SALIS GANANDO

Nuevo Diario
https://elnuevodiario.com.do/latinos-comunidad-pujante-eeuu-aunque-no-homogenea-segun-periodista/

Seleccionar idioma
SECCIONES END TV EDICIONES ANTERIORES CONTACTOS LIDOM Buscar
DENUNCIAS: 829-917-7231 | 809-866-3480
2.95 € Lapiz Ojos AVRIL
BIO- Protege la piel gracias a la Manteca de Karité y a la Cera de Abejas. Cruelty

Latinos, comunidad pujante en EEUU aunque no homogénea, según periodista

Internacionales | Por EFE | jueves 14 de diciembre, 2017

Lo ndop vueltos a descubrir del rey...
2.025,00 € Kuba figura de un rey, el - KUBA - República Democrática del Congo - según...
Catawiki

EL NUEVO DIARIO, MADRID.- Los latinos en Estados Unidos son una comunidad pujante, con una influencia cada vez mayor, tanto en la economía como en la política y la cultura, según la periodista norteamericana Diana Marrero, aunque reconoce que no son un grupo "homogéneo".

"Todavía no se mezclan tanto las diferentes comunidades latinas, pero sí ayuda la cultura a nivel nacional, como por ejemplo la música o el cine", declara Marrero en una entrevista con Efe, quien destaca el papel de actores y cantantes latinos en Estados Unidos, ante los que se identifica la comunidad hispana.

1 ¿Es Jesús Dios?
Descubre las Pruebas Q Jesús Hace Acerca de s Dios. Examinar las pruet
Y-Jesus
2 Caída cabello mujeres - Info, trucos e ideas.
La pérdida de pelo no es cosa de hombres.
celofuertevisano.com

La periodista, directora y fundadora de The Hill Latino, un portal informativo estadounidense, está en España participando en la XIX edición del Programa de Líderes Hispanos de EE.UU, junto a otras ocho personas procedentes del mundo empresarial, cultural y militar, actividad organizada por la española Fundación Carolina y la embajada de EE.UU en Madrid.

De origen Cubano, Marrero destaca el peso de la comunidad hispana en Estados Unidos, con 58,6 millones de personas, que representan el 18 % de la población y con tendencia al alza, ya que entre los niños de 5 a 18 años, uno de cada cuatro es de origen hispano, además del peso económico que representan.

"Muchas instituciones están despertando ante esa realidad", ya que en un futuro, "los blancos anglosajones no van a ser mayoría", explica.

La periodista estadounidense señala la mayor presencia de hispanos tanto en la economía como en la política y la cultura, y como ejemplo, cita la elección el año pasado de la primera senadora hispana elegida por el Estado de Nevada, la demócrata Catherine Cortez Masto, aunque recuerda que "todavía hay mucho que hacer" para mejorar el papel las mujeres en la sociedad.

Respecto a la propuesta del presidente Donald Trump de expulsar a los llamados "dreamers" (soñadores), jóvenes indocumentados que llegaron a EE.UU siendo niños, considera que es más "una cuestión humanitaria", ya que afectaría a unas 800.000 personas, sobre un total de más de cincuenta millones de latinos.

Además, insiste en que dos tercios de los latinos estadounidenses son nacidos en el país y por tanto, están en una situación plenamente legal.

Marrero, que ejerció durante diez años como periodista antes de pasar a labores ejecutivas, destaca la tendencia de muchos medios estadounidenses que comenzaron con informaciones en español y que ahora están experimentando informar en inglés a la comunidad latina.

La periodista es fundadora y directora de "The Hill latino", escrito en inglés y dirigido a la comunidad hispana de Estados Unidos.

Marrero y el resto de integrantes del Programa de Líderes Hispanos de EE.UU, comenzaron sus actividades en España el pasado lunes y se han reunido con el rey Felipe VI, con el ministro de Asuntos Exteriores, Alfonso Dastis, así como con representantes del mundo empresarial y académico.

COMPARTE ESTA NOTICIA
COMENTA
0 comentarios
Ordenar por
Más antiguos
Agregar un comentario...
Plugin de comentarios de Facebook
meex
Diligencias personales
Recogida y entrega de cheques
Distribución invitaciones, revistas, facturas
809-541-3535 | @meexrd

07
Deporte en Línea Invernal
46 74 8
CONOCE EL MALECÓN
CLICK AQUÍ
MÁS LEÍDAS
Sondeo revela favoritos para relevar a DM y LF en liderazgo PLD
Serían hermanos niños abandonados en Bonao y La Vega
Manejador de Anthony Santos preso en EEUU sería deportado a RD
Matan a coronel de la PN y lo despojan de su pistola en Las Caobas
MÁS INTERNACIONALES
Kim Jong-un rinde homenaje a su padre en el aniversario de su muerte
Hernández declarado nuevo presidente electo de Honduras
Líder liberal será candidato por oposición a Presidencia de
Reporte crítica respuesta local y federal a huracán en Puerto Rico

El Nacional
http://elnacional.com.do/latinos-comunidad-pujante-en-eeuu-aunque-no-homogenea-segun-periodista/

El Nacional
La Voz de Todos
Lo Último | Dice en RD hay regresión institucional

▼ Publicidad
Movistar Empresa Fibra 300mb - Oferta del mes por 35,50€/mes
Fibra 300mb + fijo con llamadas y 550 min a móviles, todo al mejor precio. promomovistar.es

Latinos, comunidad pujante en EEUU aunque no homogénea, según periodista

Publicado el:
14 diciembre, 2017
Por:
El Nacional
e-mail:
redaccion[@]elnacional.com.do

Artículo Anterior
Danilo va cumbre jefes de estados del Sica Panamá

Artículo Siguiente
Matan dos supuestos atracadores en Ralma en SDE

Madrid, (EFE).- Los latinos en Estados Unidos son una comunidad pujante, con una influencia cada vez mayor, tanto en la economía como en la política y la cultura, según la periodista norteamericana Diana Marrero, aunque reconoce que no son un grupo "homogéneo".

"Todavía no se mezclan tanto las diferentes comunidades latinas, pero sí ayuda la cultura a nivel nacional, como por ejemplo la música o el cine", declara Marrero en una entrevista con Efe, quien destaca el papel de actores y cantantes latinos en Estados Unidos, ante los que se identifica la comunidad hispana.

La periodista, directora y fundadora de The Hill Latino, un portal informativo estadounidense, está en España participando en la XIX edición del Programa de Líderes Hispanos de EE.UU, junto a otras ocho personas procedentes del mundo empresarial, cultural y militar, actividad organizada por la española Fundación Carolina y la embajada de EE.UU en Madrid.

De origen Cubano, Marrero destaca el peso de la comunidad hispana en Estados Unidos, con 58,6 millones de personas, que representan el 18 % de la población y con tendencia al alza, ya que entre los niños de 5 a 18 años, uno de cada cuatro es de origen hispano, además del peso económico que representan. "Muchas instituciones están despertando ante esa realidad", ya que en un futuro, "los blancos anglosajones no van a ser mayoría", explica.

La periodista estadounidense señala la mayor presencia de hispanos tanto en la economía como en la política y la cultura, y como ejemplo, cita la elección el año pasado de la primera senadora hispana elegida por el Estado de Nevada, la demócrata Catherine Cortez Masto, aunque recuerda que "todavía hay mucho que hacer" para mejorar el papel las mujeres en la sociedad.

Respecto a la propuesta del presidente Donald Trump de expulsar a los llamados "dreamers" (soñadores), jóvenes indocumentados que llegaron a EE.UU siendo niños, considera que es más "una cuestión humanitaria", ya que afectaría a unas 800.000 personas, sobre un total de más de cincuenta millones de latinos. Además, insiste en que dos tercios de los latinos estadounidenses son nacidos en el país y por tanto, están en una situación plenamente legal.

Marrero, que ejerció durante diez años como periodista antes de pasar a labores ejecutivas, destaca la tendencia de muchos medios estadounidenses que comenzaron con informaciones en español y que ahora están experimentando informar en inglés a la comunidad latina. La periodista es fundadora y directora de "The Hill latino", escrito en inglés y dirigido a la comunidad hispana de Estados Unidos.

Marrero y el resto de integrantes del Programa de Líderes Hispanos de EE.UU, comenzaron sus actividades en España el pasado lunes y se han reunido con el rey Felipe VI, con el ministro de Asuntos Exteriores, Alfonso Dastis, así como con representantes del mundo empresarial y académico. EFE

Prensa

Cinco Días

13 diciembre 2017, página 27

El Rey recibe a los líderes hispanos de Estados Unidos

El ministro de Asuntos Exteriores y Cooperación, Alfonso Dastis, recibió ayer a los participantes de la XIX edición del programa Líderes Hispanos de los Estados Unidos, que también se reunieron con el rey en el Palacio de la Zarzuela.

Televisión

Audiencia Abierta

http://www.rtve.es/alacarta/videos/audiencia-abierta/audiencia-abierta-16-12-17/4374927/

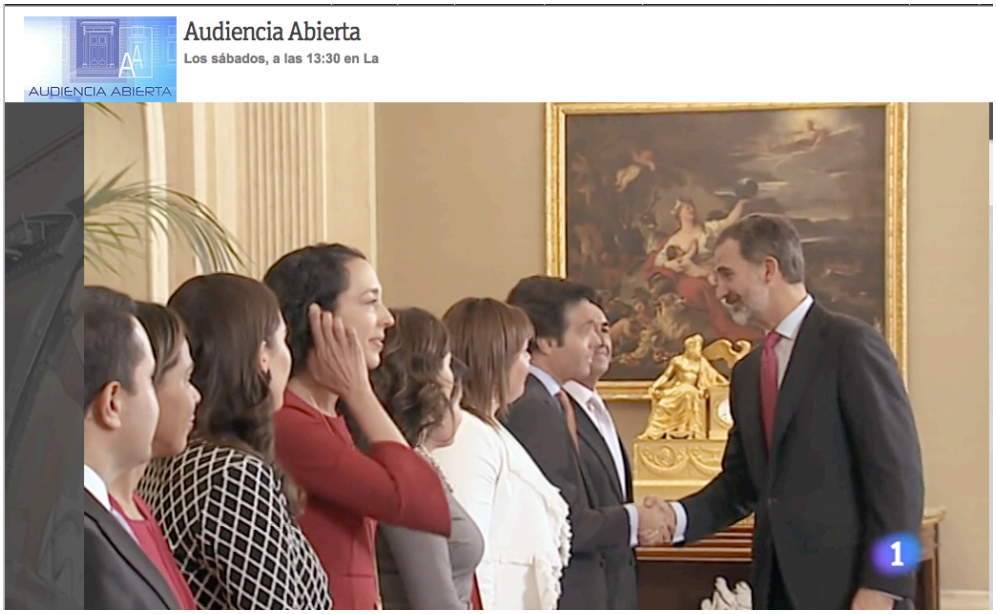

Telediario TVE1 RTVE
https://youtu.be/6TI82FgQbKc

Videos

Canal Youtube Casa Real
https://youtu.be/2femj1Q9efI

Veo Noticias
http://veonoticias.teleame.com/s-m-el-rey-recibe-a-los-participantes-en-el-programa-de-lideres-hispanos-de-estados-unidos/

Twitter

IldefonsoCastro
@iCastroSEAEX
Siguiendo

Inauguro la XIX del Programa de #Líderes #Hispanos de #Estados Unidos. 🇪🇸 mantiene una estrecha colaboración con 🇺🇸. En #2018 celebraremos el 300 aniversario de la fundación de #San Antonio y #Nueva Orleans. @MAECgob @Red_carolina @LidHispanosEEUU @SpainInTheUSA

13:49 - 11 dic. 2017

4 Retweets 7 Me gusta

Embassy of Spain USA
@SpainInTheUSA
Siguiendo

🎥Video of Hispanic Leaders from the U.S. meeting King Felipe at Zarzuela Palace in Madrid. @CasaReal @Red_Carolina @LidHispanosEEUU

Traducir del inglés

16:31 - 12 dic. 2017

Fundación ICO
@FundacionICO
Siguiendo

El Presidente de @ICOgob y de la @FundaciónICO @PabloZalba recibe a los participantes en la XIX edición del programa Líderes Hispanos de los Estados Unidos @Red_Carolina @SpainInTheUSA fundacionico.es/noticia/presid ... Vía @fundacionico

El Presidente de la Fundación ICO recibe a los participantes en la XIX edición...
Este programa, organizado por la Fundación Carolina, en colaboración con la embajada de España en Washington y con el patrocinio de Fundación ICO, está ...
fundacionico.es

16:15 - 12 dic. 2017

Fundación Carolina
@Red_Carolina

Toda la información sobre la XIX edición del programa #LideresHispanosEEUU que ha comenzado hoy: fundacioncarolina.es/lideres-hispan ...

17:42 - 11 dic. 2017

Jesús Andreu_FC
@JesusAndreu_FC
Siguiendo

Muchas gracias a S. M. el Rey por su cálida acogida a los Líderes Hispanos de Estados Unidos y por su permanente apoyo a la @Red_Carolina

Casa de S.M. el Rey @CasaReal
El Rey recibió a los participantes en la XIX edición del Programa de Líderes Hispanos de Estados Unidos casareal.es/ES/Actividades...

14:33 - 12 dic. 2017

Pablo Zalba
@PabloZalba
Siguiendo

El Rey recibe a los participantes en el Programa de Líderes Hispanos de EEUU🇺🇸 @LidHispanosEEUU youtube.com/watch?v=2femj1 ... vía @CasaReal

S.M. el Rey recibe a los participantes en el Programa de Líd...
Su Majestad el Rey recibió a los participantes en la XIX edición del Programa de Líderes Hispanos de Estados Unidos, que organiza la Fundación Carolina a ini...
youtube.com

20:05 - 12 dic. 2017 desde Madrid, España

Fundación Carolina

GOBIERNO DE ESPAÑA
MINISTERIO DE ASUNTOS EXTERIORES Y DE COOPERACIÓN

fundación ICO

Empresa Exterior
@empresaexterior
Siguiendo

El ministro de Asuntos Exteriores y Cooperación, Alfonso Dastis, recibe a los participantes en la XIX edición del programa Líderes Hispanos de los Estados Unidos dlvr.it/Q5bvY8

16:58 - 12 dic. 2017

LideresHispanos 2017
@LidHispanosEEUU
Siguiendo

El director de @Red_Carolina, @JesusAndreu_FC, explica a los participantes en la XIX edición del programa #LideresHispanosEEUU la historia, programas y objetivos de la Fundación Carolina

10:19 - 11 dic. 2017

Consejo España-EEUU
@FundConEspEEUU
Seguir

Desayuno esta mañana con #LideresHispanosEEUU de programa @Red_Carolina con patronos e invitados de @FundConEspEEUU buena oportunidad para intercambio opiniones y estrechar lazos con prominentes jóvenes de EEUU de comunidad hispana. @LidHispanosEEUU

12:03 - 15 dic. 2017

Natalia Moreno
@pitirrojo
Seguir

Hoy hemos recibido @LidHispanos2017 @Red_Carolina en @Telefonica @ramessarwat @ElevenPaths #ciberseguridad #transformaciondigital un placer!

21:00 - 12 dic. 2017

Diana Marrero
@Diana_Marrero
Siguiendo

Hasta pronto España! La quiero mucho. @Red_Carolina @SpainInTheUSA #LideresHispanosEEUU

10:38 - 17 dic. 2017

Janille
@janillerb
Siguiendo

Gracias a @Red_Carolina por permitirnos crecer como personas y profesionales al participar en @LidHispanosEEUU. La semana estuvo llena de experiencias únicas!!!

21:45 - 17 dic. 2017

Fundación Carolina

GOBIERNO DE ESPAÑA
MINISTERIO DE ASUNTOS EXTERIORES Y DE COOPERACIÓN

fundación ICO

Facebook

Casa Real

Monarquía Española

Pablo Zalba – Fundación ICO

Fundación Carolina

GOBIERNO DE ESPAÑA
MINISTERIO DE ASUNTOS EXTERIORES Y DE COOPERACIÓN

fundación ICO

Jesús Andreu - Fundación Carolina

Instituto de Iberoamérica

Fundación Carolina

GOBIERNO DE ESPAÑA
MINISTERIO DE ASUNTOS EXTERIORES Y DE COOPERACIÓN

fundación ICO

Colección de fotos Flickr

https://www.flickr.com/photos/redcarolina/collections/72157688305198642/